



MINISTERO DELLE FINANZE

DIREZIONE GENERALE DEL CATASTO E DEI SERVIZI TECNICI ERARIALI

ACCERTAMENTO GENERALE DELLA PROPRIETA' IMMOBILIARE URBANA

(R. DECRETO LEGGE 13 APRILE 1939-XVII N° 652)

Planimetria degli immobili urbani denunciati con l. Scheda N° 8240040

Comune Povegliano Ditta ⁿⁱ

Via del Borgo n° 155 86

ⁿⁱ Segnare cognome, nome, paternità del solo primo intestatario

ACCERTAMENTO GENERALE DELLA PROPRIETA' IMMOBILIARE URBANA

(R. D.L. 13 aprile 1939-XVII, n. 652)

COMUNE

di

Talloncino di riscontro DELLA SCHEDA NUMERO

8240040

AVVERTENZA: Il presente talloncino deve essere incollato a cura del dichiarante sulla planimetria (riproduttore la unità immobiliare denunciata con la presente scheda) da presentare ai sensi dell'articolo 7 del R. D. L. 13 aprile 1939-XVII, n. 652.

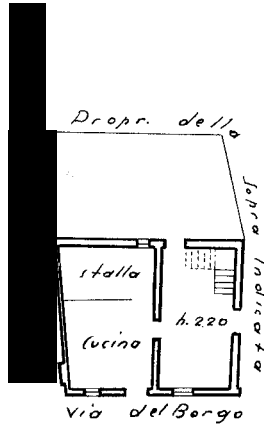

n. 2.

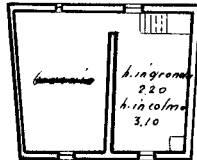

n. 1

A
2
221

ORIENTAMENTO



SCALA di 1: 200

Compilata da:

Geom. Matteo Giomo

(Titolo nome e cognome del tecnico)

Iscritto all'Albo dei Geometri

della Provincia di Treviso

Data 20. I. 1940 XVIII Firma Geom. Matteo Giomo

Ultima planimetria in atti

